Atelier découverte UPE06 22 janvier 2021

L'OXYGÈNE DU DIRIGEANT - CO'DEV - MASTERMIND DE L'ENTREPRENEUR

Be Collaborative

ATELIER DÉCOUVERTE UPE06

© 2021 – Be Collaborative – Carol Picon
Formation et Accompagnement des transformations individuelles et collectives

Qui suis-je ?

Ce qui me guide…

Créer des collectifs pour booster la performance et les réussites **collectives** et **individuelles**

Mes spécialités :

Pratiques et processus collaboratifs

Dynamique de groupe, Agilité,

Intelligence Collective, **Mastermind,**

Codéveloppements professionnels

Be Collaborative

Mes activités

Accompagnement des personnes en **transitions professionnelles et des porteurs de projet**

Création & Animation de **Groupes de Mastermind Entrepreneuriaux**

Accompagnement des **transformations d'organisation & managériales (**Formation, Coaching d'équipe, Animation de **communautés Managériales)**

Boosteuse du réseau Business **Bouge Ta Boîte** de Sophia-Antipolis

La force du collectif, la place de l'individu

Agenda

- Partage sur vos **problématiques entrepreneuriales**
- Présentation du **Mastermind**
- **Les bénéfices** des groupes de Mastermind
- Une **surprise** pour tenter l'aventure
- Les **différents formats**

Quel est le top 5 des problématiques de l'entrepreneur ou du dirigeant ?

- **Développer son business**
- **Sécuriser son entreprise**
- **Faire des choix stratégiques**
- **Gérer et optimiser son temps**
- **Assurer l'opérationnel**

En étant majoritairement seul face à ses décisions et à ses doutes

C’est quoi le Mastermind ?

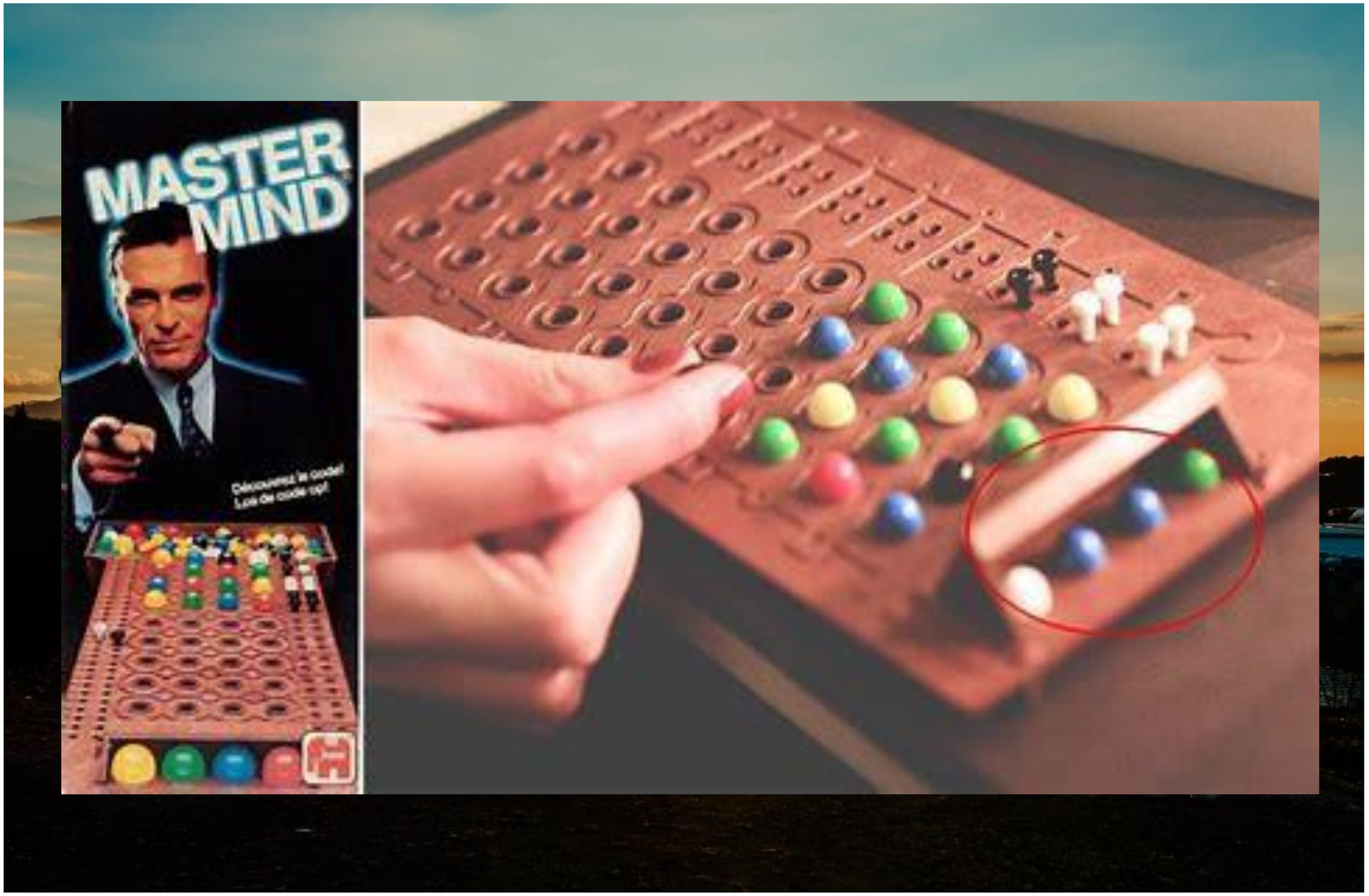

Qu'est-ce qu'un groupe de Mastermind ?

- Un groupe **restreint** de personnes **entreprenantes** en recherche de **développement** de leur activité, de leur situation professionnelle ou souhaitant **atteindre un niveau supérieur**

- Pour qui ?
  Des dirigeants d'entreprise, des **entrepreneurs**, des porteurs de projet, des personnes en transition professionnelle…

=> Des **ingrédients indispensables**

L'appartenance	Un cadre favorable	Un comité stratégique	Des processus d'Intelligence Collective	Un engagement de chacun

1) Un sentiment d'appartenance…

« C'est une bénédiction d'avoir quelqu'un de plus enthousiaste que toi à ton sujet… »

Petit groupe de 4 à 6 membres (**Micro-team**) qui :

- partage une **intention commune** (Développer son activité, propulser son Business…)
- Se réunit à **fréquence régulière** (récurrence des séances, participation de tous à toutes les séances)
- Pour leur **réussite individuelle** et la **réussite de tous** (connexion au groupe, connaissance de chacun, soutien et entraide)

Création du groupe et mise en connexion

2) Un cadre favorable

« Un cadre sécurisant favorable à l'expression authentique de chacun»

Les conditions de réussite d'un groupe de Mastermind reposent sur :

- Un **espace de confidentialité**, de respect, et de **bienveillance**
- Un engagement de chacun à **donner autant qu'à recevoir** (Contribuer, partager, soutenir)
- Un **esprit positif** et un travail en **harmonie**

Les membres sont sélectionnés et validés avant le démarrage du groupe

3) Un comité stratégique

- Un partage entre **pairs rencontrant les mêmes problématiques**
- Des expertises, des expériences et des « regards» **multiples et diverses**
- De la **cohésion** et du **soutien**
- Un **sens critique** (bienveillance sans complaisance)

« La force du collectif au service de votre stratégie et votre développement Business »

Pour bénéficier d'un véritable « Decision Board »

4) Des processus d'Intelligence Collective puissants

« Ensemble on va plus vite ET plus loin»

- Des **processus centraux à chaque séance** (HotSeat, Conseil des sages, Codev, Accélérateur de projet…)
- **Un sujet « porté »** par un des participants, des **apprentissages pour tous**
- **L'objectif :**
  - Résoudre une problématique ou un point de blocage
  - Présenter un projet, une idée…

=> Des résultats concrets pour :
Faire évoluer sa réflexion
Lever ses freins
Envisager de nouvelles perspectives
Repartir avec une mine de pistes d'actions

5) Un engagement dans l'action

« Quoi que vous rêviez d'entreprendre, commencez-le. L'audace a du pouvoir, du génie, de la magie» - Goethe

Pendant et entre chaque séance, les participants sont amenés à :

- Se fixer des **objectifs ambitieux** (Voir grand)
- S'engager dans l'**action** (Oser et agir)
- Mettre en place leur **plan de progrès**

Grâce au soutien du collectif et de chacun

En résumé, quels sont les bénéfices ?

- **Prendre de la hauteur** par rapport à votre quotidien opérationnel
- Envisager de nouvelles perspectives, **ouvrir le champ des possibles**
- Accélérer vos projets et **prendre des décisions éclairées**
- **Être porté** par l'énergie et le soutien de **votre groupe** pour **passer à l'action**
- Booster votre **confiance** et renforcer **votre posture entrepreneuriale**
- Sortir de votre **isolement**
- S'offrir **une pause génératrice de sérénité**

Si vous souhaitez rejoindre l'aventure Mastermind

Plusieurs formats d'accompagnement en Mastermind – Formation & Coaching Collectif

Formule **Mastermind Flash –** ***Trouver des solutions immédiates***

(1 mois)

350 € HT

Formule **Mastermind Boost –** ***Booster sa stratégie***

(2 mois)

590 € HT

Formule **Mastermind Oxygène –** ***Grandir et faire grandir son entreprise***

(6 mois)

1190 € HT

Formations finançables dans votre plan de formation (ou éligible au CPF)
10% de réduction : Code UPE06

Et si vous expérimentiez ?

Finalement, un Mastermind cela ne s'explique pas.. Cela se vit !

Je vous propose de participer à une **séance découverte gratuite** pour traiter une problématique concrète portée par un des participants.

🙋‍♀️ 🙋‍♀️ **4 places !**

Pour me contacter

- **Prise de rendez-vous en ligne sur mon site** www.becollaborative.fr
- **Mail :** carol.picon@becollaborative.fr
- **Téléphone :** 06.16.58.88.47

Questions ?

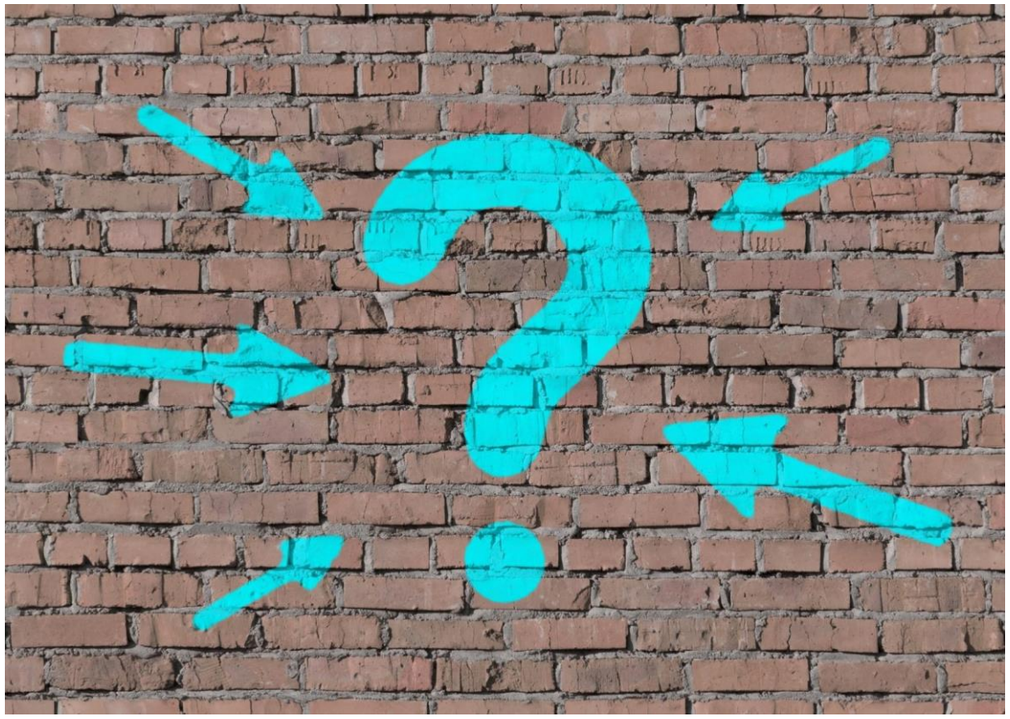

« Oser, c'est laisser le cœur agir là où le mental serait encore en train de se poser des questions. »

Patrick Louis Richard